

Modalità di partecipazione

La preadesione dovrà essere inoltrata entro il 3 Maggio 2018.

→ Per gli iscritti all' Ordine dei Dottori Agronomi e dei Dottori Forestali di Brescia Tramite www.conafonline.it

→ Per gli iscritti all'Ordine degli Architetti, Pianificatori, Paesaggisti e Conservatori Tramite iM@teria o www.architettibrescia.net

Vale l'ordine di preadesione fino ad esaurimento dei posti disponibili.

Quota di partecipazione: 15,00 euro

(iscrizione convegno, coffee break, ingresso omaggio evento)

Modalità di pagamento: in loco.

Crediti formativi:

Iniziativa valida ai fini dell'aggiornamento professionale degli iscritti all'albo:

→ 0,5 CFP, per i Dottori Agronomi e i Dottori Forestali.

→ 4 CFP, per gli Architetti, Pianificatori, Paesaggisti e Conservatori.

Organizzato da:

Ordine dei Dottori Agronomi e dei Dottori Forestali della Provincia di Brescia

Via Lamarmora 185/septies, 25124 | Brescia

tel 030 29 64 24 | 030 40 043 segreteria.ordinebrescia@conaf.it

Ordine degli Architetti, Pianificatori, Paesaggisti e Conservatori della Provincia di Brescia

Via San Martino della Battaglia 18 25121 | Brescia

tel 030 37 51 883 | 030 28 08 186 infobrescia@archiworld.it

Ospitato da:

Garden Festival www.garden-festival.it | info@garden-festival.it

Castello Quistini www.castelloquistini.com | info@castelloquistini.com

Come arrivare:

Castello Quistini, location del convegno e dell'evento "Garden Festival" si trova in Via Sopramura 3a a Rovato, in provincia di Brescia.

Come arrivare a Rovato da Brescia e da Milano:

Autostrada A4 Mi-Ve uscita Rovato, direzione Rovato centro, seguire per Via Franciacorta

Autostrada A35 BreBeMi uscita Rovato, direzione Rovato centro, seguire per Via Franciacorta

grafica andrea mazza | www.dimoracreativa.it

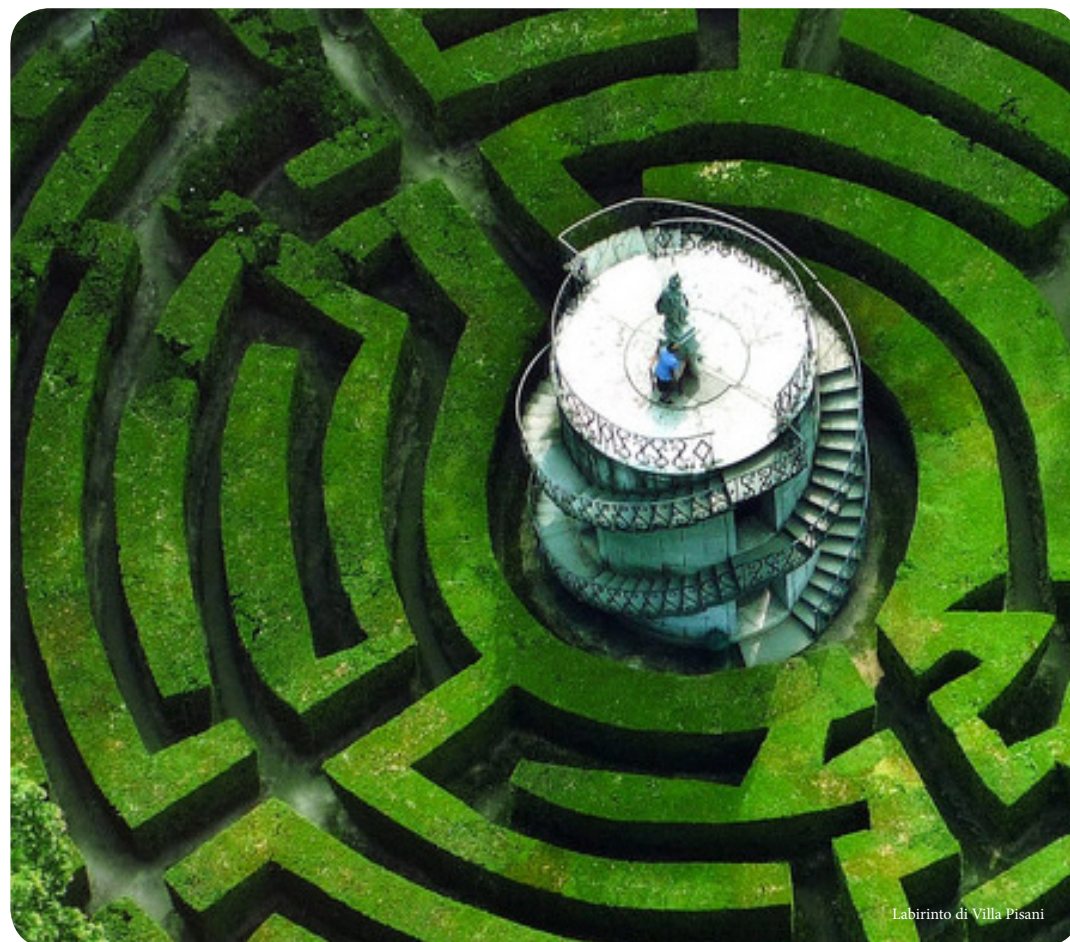

Labirinto di Villa Pisani

sabato 5 maggio 2018

seminario

Simbolo e giardino

esplorazioni ed esperienze dal giardino storico a Burle Marx
Castello Quistini - Via Sopramura 3a, Rovato (Bs)

organizzato da



Ordine degli Architetti, Pianificatori, Paesaggisti e Conservatori della Provincia di Brescia

con l'adesione di



ospitato da



con il patrocinio di



Simbolo e giardino

esplorazioni ed esperienze dal giardino storico a Burle Marx

8,45 REGISTRAZIONE

9,00 SALUTI E INTRODUZIONE

Tiziano Belotti

Sindaco di Rovato

Roberta Orio

Presidente Ordine degli Architetti, Pianificatori, Paesaggisti e Conservatori della Provincia di Brescia

Simone Montani

Ordine dei Dottori Agronomi e Forestali di Brescia, Commissione Sistemi Verdi

9,15 PRIMA PARTE: "ESPLORAZIONI"

moderatore: Eraldo Antonini

Eraldo Antonini

Dottore agronomo, Modena

"Dal microcosmo al macrocosmo: simboli e simbologia nella storia del giardino"

Claudia Maria Bucelli

Architetto, NY University, Firenze

"Il giardino, ideologia e simbolo. Percorsi di estetica e parafrasi del potere"

Bianca Maria Rinaldi

Architetto, Politecnico di Torino

"La simbologia nei giardini d'oriente"

Franco Panzini

Architetto, IUAV, Venezia

"Roberto Burle Marx paesaggista. La natura come simbolo di modernità"

11,00 COFFEE BREAK

11,10 SECONDA PARTE: "ESPERIENZE"

moderatore: Marco Cillis, architetto

Silvana Ghigino

Architetto, socio AIAPP, Genova

"Il Parco nascosto; lettura in chiave esoterico-massonica del parco di Villa Durazzo Pallavicini a Genova"

Tommaso Chiarini

Dottore agronomo, Mantova Ambiente

"I giardini dei Gonzaga: studio storico, rilievo ed analisi per il recupero ed il restauro"

Proiezione video: "Il giardino ritrovato: un percorso tra i paradisi dei Gonzaga"

Regista: Mario Piavoli

Luciano Cecchetti

Perito agrario, curatore dei Giardini Vaticani e delle Ville Pontificie

"I Giardini Vaticani, luoghi in cui esercitare il custodire"

Andrea Davoli e Sara Lucchetti

Dottori in architettura, Università di Parma

"La delizia come simbolo per la città. Piano Paesaggistico per il Parco Ducale di Sassuolo"

13,00 DIBATTITO E CONCLUSIONI



Eraldo Antonini, *Dottore agronomo, Modena*

E' stato professore a contratto di "Conservazione, restauro, ripristino, ricostruzione/ evocazione dei giardini storici" nel corso di laurea in Scienze dei Beni Culturali all'Università di Modena e Reggio Emilia. Ha al suo attivo diverse pubblicazioni sui giardini storici italiani e sulla storia del paesaggio.

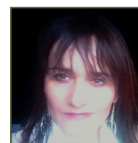

Claudia Maria Bucelli, *Architetto, NY University, Firenze, Socio AIAPP*

Architetto paesaggista, dottore in progettazione paesistica, Adjunct Professor per il corso "Gardens and Landscape" presso la New York University, Firenze. Esperta di simbologia e ideologia del giardino; socio fondatore e attuale vicepresidente dell'Associazione Pietro Porcinai ONLUS.



Bianca Maria Rinaldi, *Architetto, Politecnico di Torino*

Professore Associato in Architettura del Paesaggio presso il Politecnico di Torino, co-editor della rivista accademica JoLA. Autrice della monografia "The Chinese Garden-Garden Types for Contemporary Landscape Architecture".



Franco Panzini, *Architetto, IUAV, Venezia, Socio AIAPP*

Paesaggista e storico del paesaggio insegna presso il Master in architettura del paesaggio e del giardino dell'Università IUAV di Venezia. Ha pubblicato numerosi libri sulla storia dei giardini e degli spazi verdi urbani.



Tommaso Chiarini, *Dottore agronomo, Mantova Ambiente*

Dottore agronomo lavora presso il Servizio Gestione Verde Mantova Ambiente per il quale ha collaborato agli studi relativi al progetto del sito Unesco Mantova-Sabbioneta sui giardini storici dei Gonzaga.



Silvana Ghigino, *Architetto, socio AIAPP, Genova*

Architetto e paesaggista, socio AIAPP, docente a contratto per il corso di Restauro del giardino storico presso la Facoltà di Architettura di Genova, specialista nel campo del restauro dei monumenti e giardini storici. Da oltre trent'anni si occupa dei restauri del Parco Pallavicini di Genova Pegli di cui oggi è il direttore.



Luciano Cecchetti, *Perito agrario, curatore dei Giardini Vaticani e delle Ville Pontificie*

Consulente per la manutenzione di giardini storici, da più di venticinque lavora per lo Stato della Città del Vaticano, dove ricopre il ruolo di responsabile della manutenzione e cura dei Giardini Vaticani e delle Ville Pontificie di Castel Gandolfo.



Andrea Davoli e Sara Lucchetti, *Dottori in architettura, Università di Parma*

Andrea Davoli e Sara Lucchetti sono laureati in Architettura presso l'Università degli studi di Parma, con una tesi sulla riqualificazione paesaggistica del Parco Ducale di Sassuolo e sul restauro del parterre. Entrambi nutrono particolare interesse per la storia dell'architettura, l'arte e il paesaggio.